



“Una Institución Comprometida
con el Desarrollo”



INSTITUTO DE
GASTRONOMIA
ISIMA PLANTEL
COATZACOALCOS

Chef Profesional Especialidad en Alimentos y Bebidas

RVOE SEP 15FT090 DE FECHA 12/3/2015
STPS GIS030902L69-0013

Plan Trimestral





“Una Institución Comprometida con el Desarrollo”



INSTITUTO DE GASTRONOMIA
ISIMA PLANTEL COATZACOALCOS

Más de 25 años nos respaldan, 35 planteles en todo el país, ofreciendo Educación desde Nivel Preescolar, Preparatoria, Licenciaturas, Maestrías y Doctorados.

Contamos con los mejores laboratorios de especialidad para lograr una formación Profesional de Excelencia.

GRUPO ISIMA.

Turno:

Matutino

Vespertino

Sabatino

RVOE SEP 15FT090 DE FECHA 12/3/2015
STPS GIS030902L69-0013

Av. Benito Juárez No. 920, Esq. Ignacio Aldama, Col. Centro,
C.P. 96400 Coatzacoalcos, Veracruz.

coatzacoalcos@isima.com.mx

(921) 214 2899

www.isima.com.mx

isimacoatzacoalcosoficial

@coatzacoalcosisima

isimacoatzacoalcos

Escanea el código para hablar con un asesor

442 131 9719



Plan Trimestral

Estructura de Módulos Chef Profesional



RVOE SEP 15FT090 DE FECHA 12/3/2015
STPS GIS030902L69-0013

Av. Benito Juárez No. 920, Esq. Ignacio Aldama, Col. Centro,
C.P. 96400 Coatzacoalcos, Veracruz.

✉ coatzacoalcos@isima.com.mx

☎ (921) 214 2899

🌐 www.isima.com.mx

📘 [isimacoatzacoalcosoficial](#)

📷 [@coatzacoalcosisima](#)

🎵 [isimacoatzacoalcos](#)

Escanea el código para hablar con un asesor

📞 442 131 9719





“Una Institución Comprometida con el Desarrollo”



INSTITUTO DE GASTRONOMIA
ISIMA PLANTEL COATZACOALCOS

Laboratorios Especializados

Creemos en el poder de la práctica y a través de nuestro Modelo Educativo **ISIMA PROJECT 21**, generamos las condiciones ideales a través de laboratorios y equipamiento, para que nuestros alumnos adquieran el conocimiento practicando; con el respaldo de profesores altamente calificados.



Cocina profesional



Horno de piedra



Bar



Coctelería



Ahumador



Teppanyaki



*Imágenes ilustrativas correspondientes a diversos planteles de Grupo ISIMA.

Av. Benito Juárez No. 920, Esq. Ignacio Aldama, Col. Centro, C.P. 96400 Coatzacoalcos, Veracruz.

coatzacoalcos@isima.com.mx

(921) 214 2899

Escanea el código para hablar con un asesor

442 131 9719

www.isima.com.mx

isimacoatzacoalcosoficial

@coatzacoalcosisima

isimacoatzacoalcos



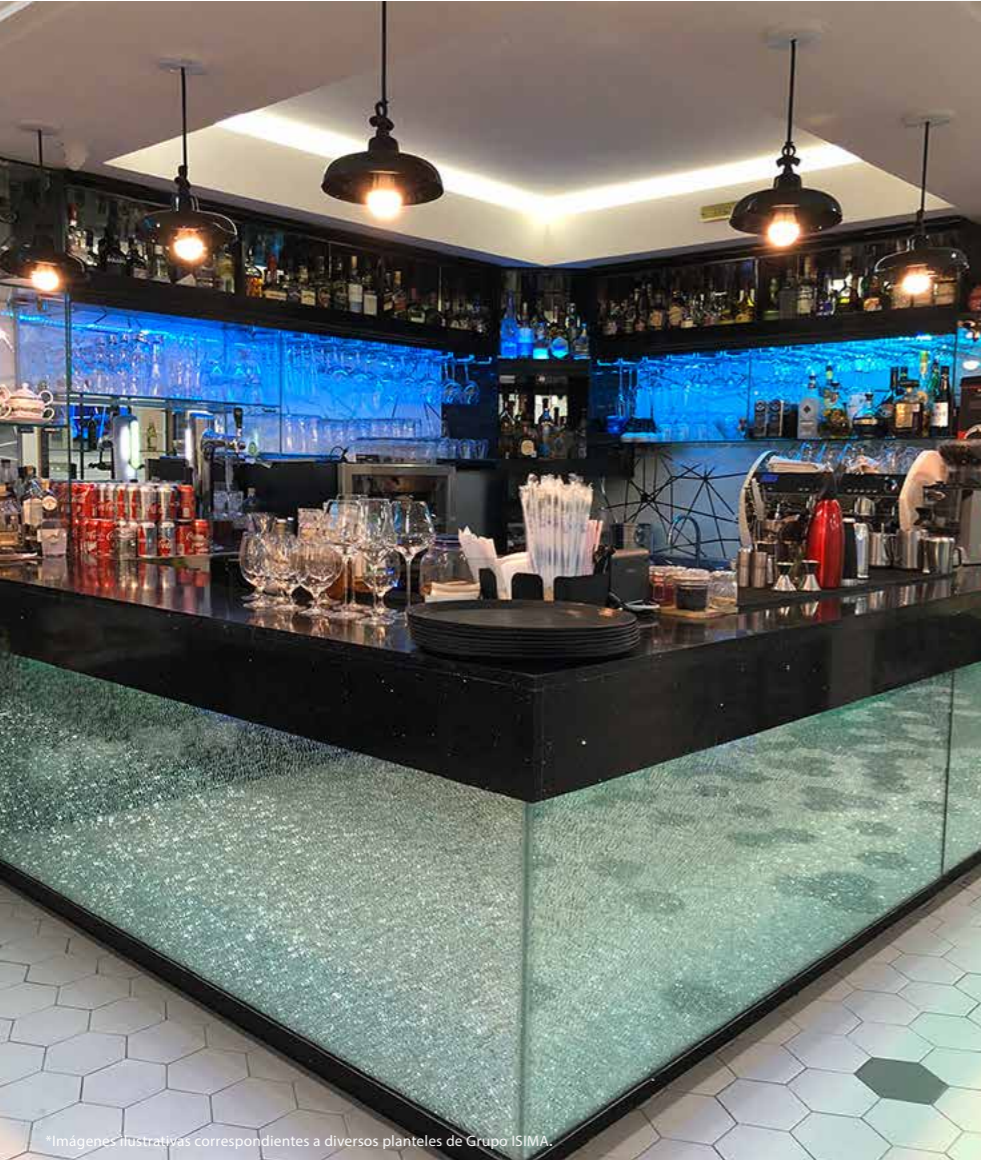

*Imágenes ilustrativas correspondientes a diversos planteles de Grupo ISIMA.

📍 Av. Benito Juárez No. 920, Esq. Ignacio Aldama, Col. Centro, C.P. 96400 Coatzacoalcos, Veracruz.

✉️ coatzacoalcos@isima.com.mx

☎️ (921) 214 2899

Escanea el código para hablar con un asesor

📞 442 131 9719

🌐 www.isima.com.mx

📘 [isimacoatzacoalcosoficial](#)

📷 [@coatzacoalcosisima](#)

🎵 [isimacoatzacoalcos](#)





INSTITUTO DE
GASTRONOMIA
ISIMA PLANTEL
COATZACOALCOS

Prácticas Profesionales



Podrás realizar tus prácticas profesionales a nivel local, nacional e internacional.



Contamos con convenios con las mejores y más prestigiosas empresas del sector privado e instituciones de gobierno que nos respaldan en la formación de nuestros estudiantes.

Convenios con:



Restaurantes



Hoteles



Cadenas Comerciales

*Consulta los convenios vigentes con nosotros.

RVOE SEP 15FT090 DE FECHA 12/3/2015
STPS GIS030902L69-0013

Av. Benito Juárez No. 920, Esq. Ignacio Aldama, Col. Centro,
C.P. 96400 Coatzacoalcos, Veracruz.

coatzacoalcos@isima.com.mx

(921) 214 2899

www.isima.com.mx

isimacoatzacoalcosoficial

@coatzacoalcosisima

isimacoatzacoalcos

Escanea el código para hablar con un asesor

442 131 9719





“Una Institución Comprometida con el Desarrollo”



INSTITUTO DE GASTRONOMIA
ISIMA PLANTEL COATZACOALCOS

BITÁCORAS

Para un mejor aprendizaje le brindamos al alumno una recopilación de antologías teoricas-prácticas, desarrolladas por docentes especialistas en su ramo, garantizando los mejores resultados para tu preparación.



Costo por Bitácora:

\$290.00

RVOE SEP 15FT090 DE FECHA 12/3/2015
STPS GIS030902L69-0013

Av. Benito Juárez No. 920, Esq. Ignacio Aldama, Col. Centro,
C.P. 96400 Coatzacoalcos, Veracruz.

coatzacoalcos@isima.com.mx

(921) 214 2899

Escanea el código para hablar con un asesor

442 131 9719

www.isima.com.mx

isimacoatzacoalcosoficial

@coatzacoalcosisima

isimacoatzacoalcos





“Una Institución Comprometida con el Desarrollo”



INSTITUTO DE GASTRONOMIA
ISIMA PLANTEL COATZACOALCOS

Plantel Coatzacoalcos. Chef Profesional

Requisitos*



- Acta de nacimiento certificada reciente.
- Comprobante del último grado de estudio cursado.
- CURP reciente.
- INE (Identificación oficial).
- Comprobante de domicilio reciente, no mayor a 3 meses.
- Pagos correspondientes.

*Se solicitan los documentos en Original y Copia.

Procedimiento de Inscripción

- 1.- Acude a las instalaciones de **Grupo ISIMA** donde quieras cursar tu capacitación.
- 2.- Una vez ahí entrega al personal de recepción los documentos que se requieren.
- 3.- El personal del instituto comenzará a registrar los datos necesarios para tu alta como nuevo estudiante.
- 4.- A continuación, se te proporcionarán los datos necesarios para que puedas realizar los pagos correspondientes directamente en una sucursal bancaria de Banamex, Financiera para el Bienestar (antes TELECOMM) ó la financiera que se indique.
- 5.- Se te solicitará el comprobante impreso del pago en original para cotejo y copia la próxima vez que asistas al instituto.



RVOE SEP 15FT090 DE FECHA 12/3/2015
STPS GIS030902L69-0013

Av. Benito Juárez No. 920, Esq. Ignacio Aldama, Col. Centro,
C.P. 96400 Coatzacoalcos, Veracruz.

coatzacoalcos@isima.com.mx

(921) 214 2899

Escanea el código para hablar con un asesor

442 131 9719

www.isima.com.mx

isimacoatzacoalcosoficial

@coatzacoalcosisima

isimacoatzacoalcos





“Una Institución Comprometida
con el Desarrollo”



— INSTITUTO DE —
GASTRONOMIA
ISIMA PLANTEL
COATZACOALCOS

Una Institución
Comprometida con el
desarrollo

